

INFRA  
ESTRU  
CTURA

FONDO  
**HONDUR**  
**REÑO**  
DE INVERSIÓN  
SOCIAL



**FHIS**





# LEY DE **CREACIÓN** **FHIS** DECRETO NO 12-90

El Fondo Hondureño de Inversión Social nació el mes de febrero del año 1990, con el objetivo de mejorar las condiciones y estilo de vida en los grupos sociales que actualmente han sido marginados tanto en el área rural como en el área urbana. Este mejoramiento se ha hecho debido al financiamiento de parte del Gobierno para la creación de proyectos de desarrollo económico y social. Todas estas mejoras han aportado al incremento de puestos de empleo, ingresos, mayor productividad y cumplimiento de las necesidades básicas.



**FHIS EN EL PLAN  
DE GOBIERNO  
DE LA  
PRESI  
DENTA  
XIOMARA  
CASTRO**

Con la implementación de políticas sociales para una Honduras solidaria, incluyente y libre de violencias, en aras de garantizar derechos fundamentales, y frente a la mercantilización y precarización de la educación, salud, agua y desarrollo comunitario; el FHIS buscará, promover el desarrollo regional, beneficiar con servicios y empleo a los sectores más desposeídos, reorientar los programas de infraestructura básica

TEMAS CENTRALES EN  
EL PLAN DE GOBIERNO

Y RESPONSABILIDADES  
CONCRETAS A

# DESARROLLAR

POR EL FHIS

Rehabilitación y mejoramiento de centros de salud a nivel nacional, garantizando condiciones de agua, saneamiento, energía para una atención integral y de calidad

**Hacia una Honduras solidaria, incluyente y libre de violencia**

Implementación un efecto diferenciado con enfoque de género en el desarrollo de cada proyecto, así como cooperar con otras instituciones para el diseño, contratación y ejecución de los refugios para las mujeres y los centros de atención integral.

**Género: nada sobre nosotras, sin nosotras**

Diseño y construcción de proyecto de “Centro de Abasto”, para asegurar la provisión de los principales productores nacionales

**Modelo económico alternativo: crecimiento y desarrollo económico, pan para todos y todas**

TEMAS CENTRALES EN  
EL PLAN DE GOBIERNO

Y RESPONSABILIDADES  
CONCRETAS A

# DESARROLLAR

POR EL FHIS

Desarrollo de centros comunitarios que permiten la promoción del deporte y la recreación, así como fomentar el arte, la cultura y el patrimonio de las comunidades.

**El presupuesto las políticas públicas al servicio de las mayorías**

Planeación y ejecución de espacios soberanos que sean integrales y permitan el desarrollo de la Ciencia, Tecnología e Innovación.

**Ciencia, Tecnología e Innovación**

Coordinar y unificar esfuerzos con otras instituciones para las mejoras en la infraestructura de los centros de la niñez infractora.

**Juventud y niñez**

RETOS ASUMIDOS

POST PANDEMIA Y

# 12 AÑOS DE ABAN DONO

EN INFRAESTRUCTURA  
EN EL PAÍS





% Total de deficiencia: **70%**



## SECTOR SALUD

Renovaremos la infraestructura actual.



## INFRAESTRUCTURA VIAL

Mejorar la calidad de la infraestructura, manteniendo la red vial nacional en condiciones óptimas de servicio, a través de la planificación, estudio, diseño, ampliación, rehabilitación, reconstrucción y conservación de carreteras, caminos vecinales y puentes con una diversidad de cooperaciones.



## VIVIENDA SOCIAL

Creación del programa de construcción social de vivienda, identificando a los líderes sociales, individuos y colectivos que se puede apoyar para que emprendan las mejoras básicas necesarias de infraestructura de cada vivienda de sus barrios y aldeas, generando así junto a autoridades de gobierno una línea base del estado actual y necesidad futura de las viviendas.

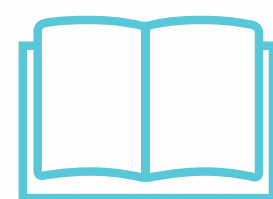

## INFRAESTRUCTURA ESCOLAR

Rehabilitar y repotenciar la infraestructura escolar.

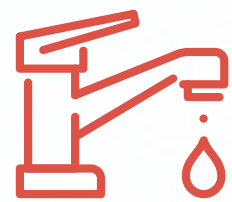

## AGUA Y SANEAMIENTO

Realización de estudios y proyectos de agua y saneamiento.  
Conexiones de agua y alcantarillado

PORELO EN EL MANDATO DE LA  
**PRESIDENCIA  
DE LA  
REPÚBLICA  
EL FHIS**  
SE ENFOCA  
ESTRATEGICAMENTE EN:





# ESTADO ABIERTO Y **REPÚBLICA** DIGITAL

El gobierno del Poder Ciudadano desde su inicio implementó una serie de acciones para involucrar a la población hondureña en la formulación, ejecución y evaluación de las políticas estatales, por medio de la Ley de Participación Ciudadana (Decreto No. 3- 2006).



MEDIANTE LA UNIDAD DE  
TRANSPARENCIA

# EL FONDO HONDUREÑO DE INVERSIÓN SOCIAL FHIS GARANTIZA:

El derecho de los ciudadanos de convertirse en veedores constantes para acceder a la información generada, administrada o en poder de las instituciones obligadas, que indica el artículo 3 numeral 3 de la LTAIP. (Ley de Transparencia y Acceso a la Información Pública).





Fortalecer uno de los pilares fundamentales del derecho de acceso a la información, como es la transparencia activa la cual es la encargada de velar por la publicación de la información de oficio garantizando el acceso a la información pública de la gestión de los servidores públicos en la administración de los recursos del estado.

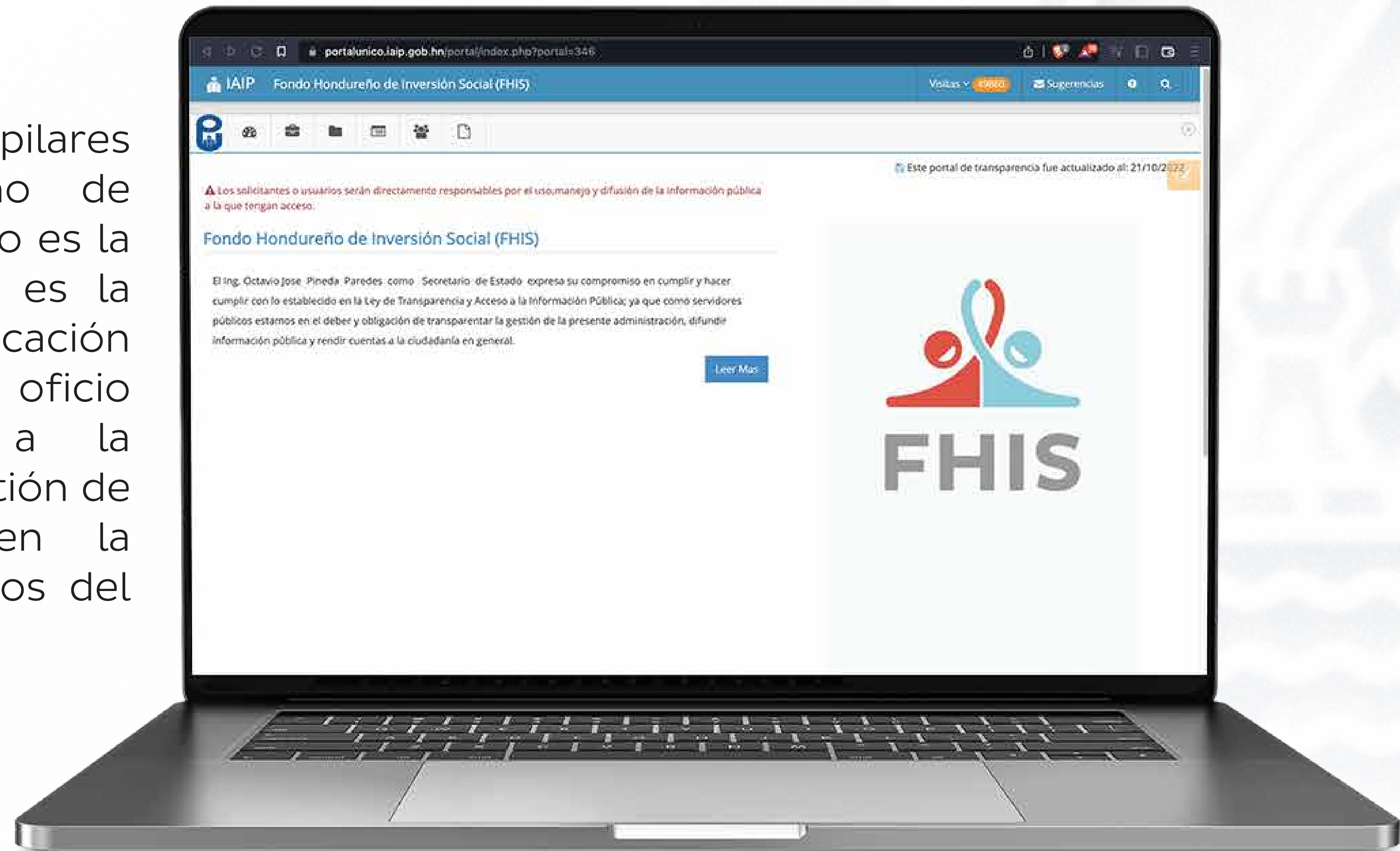

# ÁREAS DE ENFOQUE EN EL FHS



INFRAESTRUCTURA  
EN SALUD

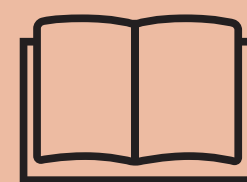

INFRAESTRUCTURA  
ESCOLAR



OBRAS  
ELÉCTRICAS



VIVIENDA  
SOCIAL



INFRAESTRUCTURA  
VIAL



AGUA Y  
SANEAMIENTO

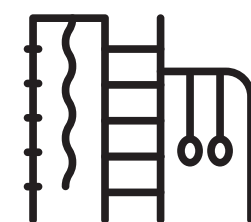

INFRAESTRUCTURA DE  
RECREAMIENTO SOCIAL



# CICLO DE PROYECTOS FHIS

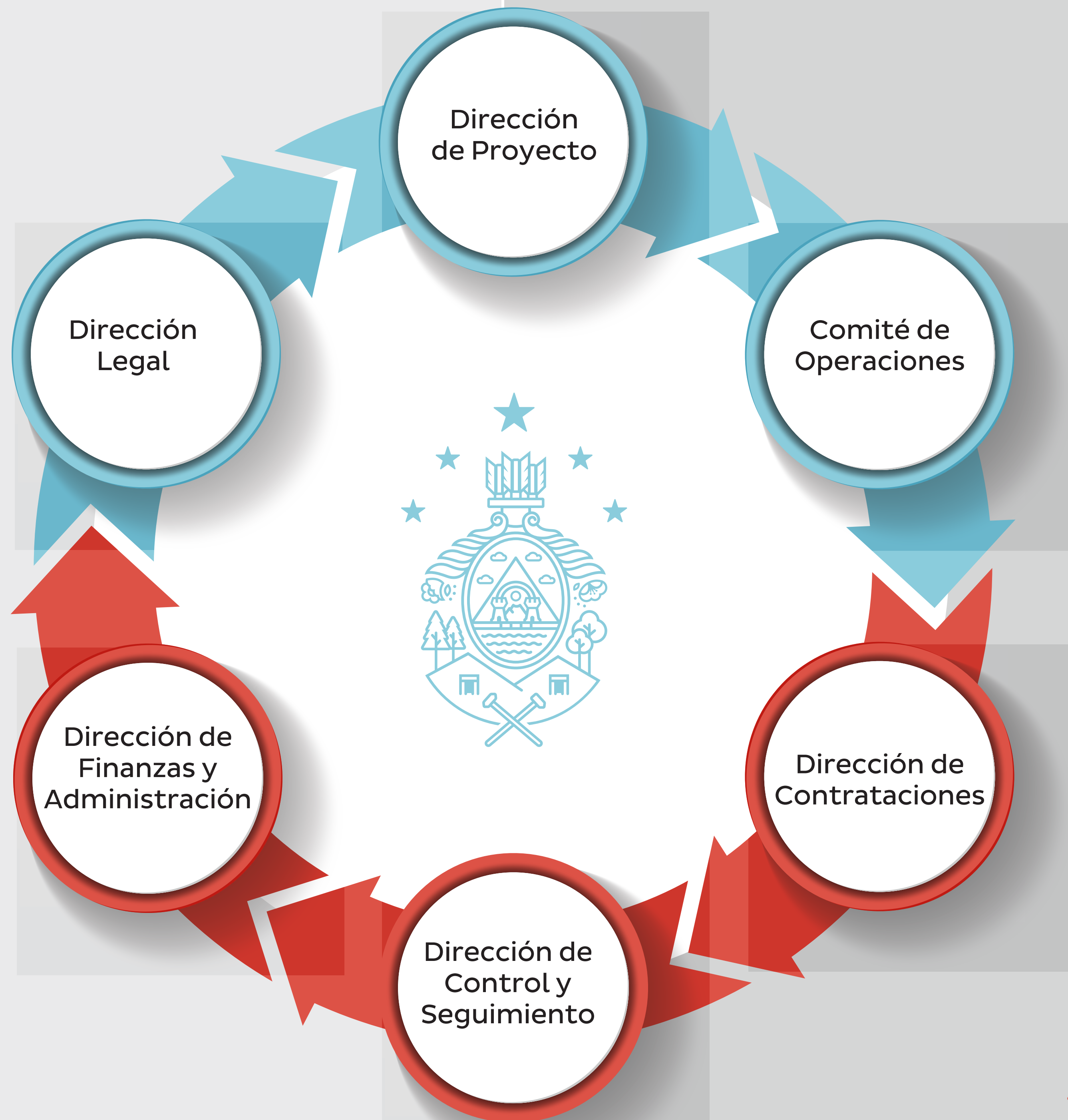



MAS DE **254** PROYECTOS EJECUTADOS  
MARZO A OCTUBRE  
2022

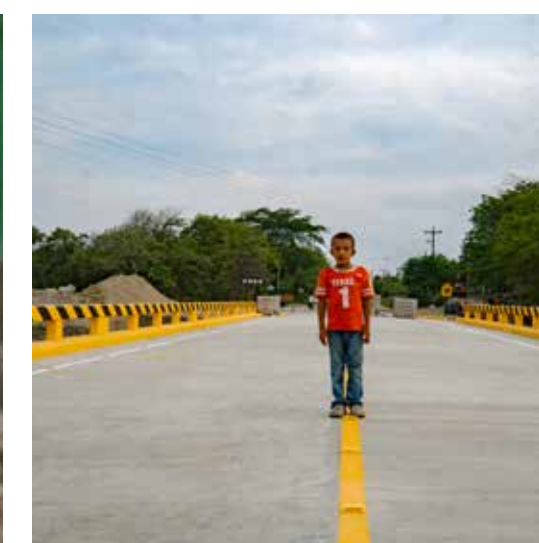



EJECUCION DE  
**PROYEC  
 TOS**  
 DE PREVENCIÓN  
 EN EL VALLE  
 DE SULA

Departamento	Caja Puentes / Vados	Limpieza / Terraceria	Bordos	Canalización / Dragados	Total de Proyectos
Atlantida	0	0	0	3	3
Choluteca	1	0	0	4	5
Copán	2	15	0	1	18
Cortés	0	0	12	24	36
El Paraiso	0	0	0	1	1
Francisco Morazán	0	2	0	0	2
Lempira	0	5	0	1	6
Ocotepeque	0	6	0	1	7
Olancho	4	6	0	2	12
Santa Barbara	2	7	1	4	14
Valle	0	0	0	2	2
Yoro	0	0	6	10	16
<b>TOTAL</b>	<b>9</b>	<b>41</b>	<b>19</b>	<b>53</b>	<b>122</b>

The background of the slide features a large, faint, light blue watermark of the University of the Pacific seal. The seal is circular and contains a central shield with a sun, mountains, and water. The shield is flanked by two figures, and the entire seal is surrounded by a decorative border.

# **PRIORIDADES**





## SECTOR SALUD

Intervención de centros de salud, mejorar y/o ampliar la infraestructura del sistema de salud en relación a la calidad de las unidades de atención integral.



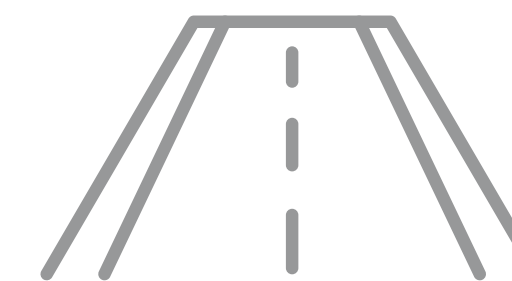

## INFRAESTRUCTURA VIAL

Mejorar la infraestructura de la red vial.  
Reconstruir y rehabilitar la infraestructura pública y  
comunitaria por fenómenos naturales.





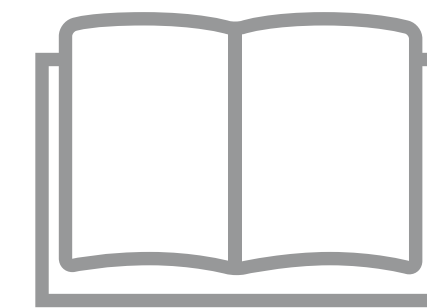

## SECTOR ESCOLAR

Mejorar la infraestructura del sistema educativo nacional en relación con la cantidad y calidad de los centros educativos.





## AGUA Y SANEAMIENTO

Aumentar la cobertura de los servicios del agua potable y saneamiento a la población.





